ОСНОВА ПРИЗЕМЉА
Р 1:100

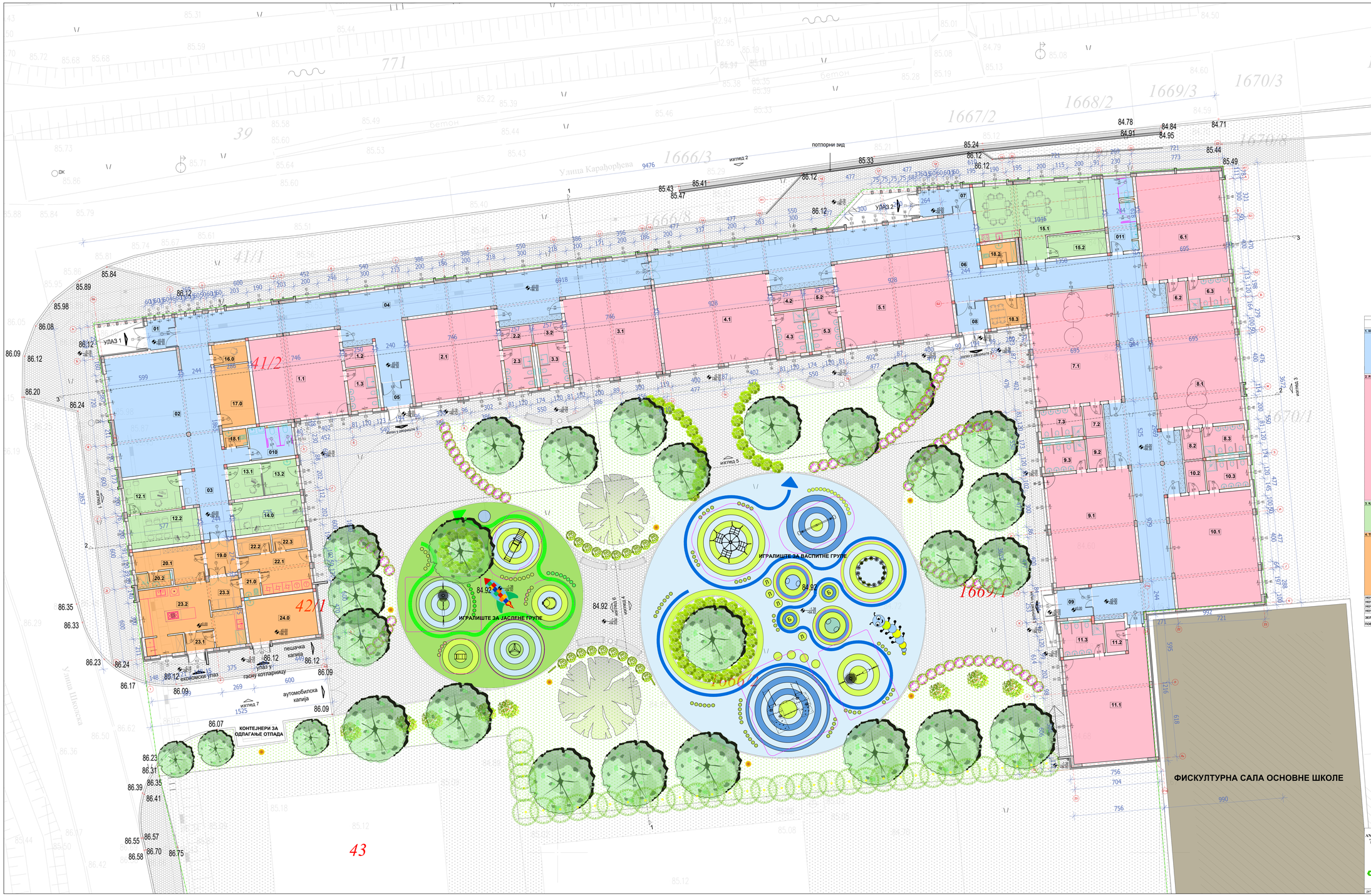

ОРГАНИЗАЦИОНА ЈЕДИНИЦА: ПРЕДШКОЛСКЕ УСТАНОВЕ "ЉУБА СТАНКОВИЋ" У БЕОЧИНУ - ПРЕГЛЕД ПОВРШИНА				
РЕДНИ БРОЈ	НАМЕНА ПРОСТОРИЈЕ	ОБИМ [m]	НЕТО ПОВРШИНА [m2]	НЕТО КОРИСНА ПОВРШИНА (-37%) - [m2]
1. КОМУНИКАЦИЈЕ, ХОЛОВИ И ТОАЛЕТИ				
01	ВЕСТИБИЛ	10	3,94	6,26
02	МУЛТИФУНКЦИОНАЛНИ ХОЛ	40	86,42	80,94
03	КОДРИК	19	17,36	17,43
04	КОДРИК	39	123,68	119,67
05	ВЕТРОБРАН	9	4,80	4,65
06	КОДРИК	177	223,27	216,57
07	ВЕТРОБРАН	13	8,91	8,64
08	ВЕТРОБРАН	13	8,91	8,64
09	ВЕТРОБРАН	15	6,85	6,48
010	ТОАЛЕТ ЗА ЗАПОСЛЕНЕ	13	8,66	8,37
011	ТОАЛЕТ ЗА ЗАПОСЛЕНЕ	21	14,45	13,97
2. РАДНЕ СОБЕ				
1.1	ЈАСЛЕНА РАДНА СОБА	29	51,85	50,29
1.2	РЕВИЗИОНИ	8	3,90	3,78
1.3	ТОАЛЕТ	12	8,18	7,93
2.1	ЈАСЛЕНА РАДНА СОБА	29	51,85	50,29
2.2	РЕВИЗИОНИ	8	3,90	3,78
2.3	ТОАЛЕТ	12	8,18	7,93
3.1	ЈАСЛЕНА РАДНА СОБА	29	51,85	50,29
3.2	РЕВИЗИОНИ	8	4,00	3,88
3.3	ТОАЛЕТ	12	8,18	7,93
4.1	ВАСПИТНА РАДНА СОБА	32	64,30	62,38
4.2	РЕВИЗИОНИ	8	4,00	3,88
4.3	ТОАЛЕТ	12	8,37	8,12
5.1	ВАСПИТНА РАДНА СОБА	32	64,30	62,38
5.2	РЕВИЗИОНИ	8	4,00	3,88
5.3	ТОАЛЕТ	12	8,37	8,12
6.1	ВАСПИТНА РАДНА СОБА	31	60,21	58,40
6.2	РЕВИЗИОНИ	8	4,00	3,88
6.3	ТОАЛЕТ	12	8,37	8,12
7.1	ВАСПИТНА РАДНА СОБА	32	64,30	62,37
7.2	РЕВИЗИОНИ	8	4,00	3,88
7.3	ТОАЛЕТ	12	8,37	8,12
8.1	ВАСПИТНА РАДНА СОБА	32	64,48	62,56
8.2	РЕВИЗИОНИ	8	4,00	3,88
8.3	ТОАЛЕТ	12	8,37	8,12
9.1	ВАСПИТНА РАДНА СОБА	32	64,41	62,38
9.2	РЕВИЗИОНИ	8	4,00	3,88
9.3	ТОАЛЕТ	12	8,37	8,12
10.1	ВАСПИТНА РАДНА СОБА	33	64,77	59,43
10.2	РЕВИЗИОНИ	8	4,00	3,88
10.3	ТОАЛЕТ	12	8,37	8,12
11.1	ВАСПИТНА РАДНА СОБА	30	63,01	61,12
11.2	РЕВИЗИОНИ	8	4,08	3,97
11.3	ТОАЛЕТ	13	9,49	9,21
3. КАНЦЕЛАРИЈЕ И ПРОСТОРИЈЕ ЗАПОСЛЕНИХ				
12.1	СТРУЧНИ САРАДНИК / ПАДНИ ВАСПИТАЧ	15	13,26	12,87
12.2	СТРУЧЊАК	17	15,98	15,45
13.1	МЕЂУНАРОДНО СЕТРИЊ	11	7,49	7,24
13.2	ПОМОЋНИК ДИРЕКТОРА	11	7,49	7,24
14.1	РЕДАКТ И РОКНИЗОР	17	15,98	15,45
15.1	ВАСПИТАЊАК	30	49,90	48,40
15.2	ГАРДЕРОБА ВАСПИТАЊА	13	9,12	8,84
4. ТЕХНИЧКЕ ПРОСТОРИЈЕ И ОДЖАВАЊЕ				
16.1	РОБРИР	9	4,89	4,74
17.0	ОСТАВА	16	14,64	14,20
18.1	ОДЖАВАЧИЦЕ	7	2,73	2,65
18.2	ОДЖАВАЧИЦЕ	8	4,91	4,82
18.3	ТОАЛЕТ ЗА ОСОБЉЕ	9	4,80	4,65
19.0	КОДРИК	10	6,68	6,48
20.1	СВЕЗНОЊИЦИ И ГАРДЕРОБА	16	13,56	13,15
20.2	ТОАЛЕТ	8	3,54	3,43
21.0	ОДЖАВАЧИЦЕ	7	3,01	2,92
22.1	ЧИСТ ВЕШ	8	4,00	3,88
22.2	ПРЛЈАВ ВЕШ	8	4,00	3,88
22.3	ЧИСТ ВЕШ	8	4,00	3,88
23.1	ГРЕЈАЧИЦА	8	3,32	3,21
23.2	КУХИЊА	36	34,91	33,86
23.3	ГАРДЕРАНА КУХИЊА	11	6,66	6,70
24.0	ПОМОЋНИ ПРОСТОРИЈИ - ГАСНА КОТЛАРН	19	19,77	19,17
УКУПНА НЕТО ПОВРШИНА:			1.582,07 m²	
УКУПНА НЕТО КОРИСНА ПОВРШИНА (-37%):				1.054,58 m²
УКУПНА БРУТО ПОВРШИНА ОБЈЕКТА:				1.893,58 m²
УКУПНО СЛОБОДНЕ ПОВРШИНЕ:				13.036,92 m²
ЗЕЛЕНЕ ПОВРШИНЕ:			нетоприбр:	укупно:
			6.888,00 m²	963,20 m² 7.840,20 m²
ПОВРШИНА ПАРЦЕЛА: к.п. 41/2, 42/1, 43,1666/2, 1669/1,1670/3 и делови к.п. 44/5, 44/6, 1667/12, 1668/4				14.880,00 m²

ANDZOR engineering doo
Ivo Andrića 13, Novi Sad
andzor ENGINEERING

ДИРЕКТОР: Зоран Вукадиновић
ГЛАВНИ ПРОЈЕКТАНТ: Зоран Вукадиновић, дипл. инж. грађ.
ОДГОВОРНИ ПРОЈЕКТАНТ: Александар Ранитовић, дипл. инж. арх. лицанца бр. 300 F888 07
ИНВЕСТИТОР: ОПШТИНА БЕОЧИН, Светосавска бр. 25, 21 300 БЕОЧИН
ОБЈЕКАТ: Организациона јединица предшколске установе "Љуба Станковић" у градском насељу у Беочину, на катастарској парцели к.п. 41/2, 42/1, 43,1666/2, 1669/1,1670/3 и делови кат. парцела 44/5, 44/6, 1667/12, 1668/4 КО Беочин

НАЗИВ ПРОЈЕКТА: **ПРОЈЕКАТ ЗА ИЗГРАДЊУ ОБЈЕКТА ОРГАНИЗАЦИОНЕ ЈЕДИНИЦЕ ПРЕДШКОЛСКЕ УСТАНОВЕ "ЉУБА СТАНКОВИЋ" У ГРАДСКОМ НАСЕЉУ У БЕОЧИНУ**

ОЗНАКА И НАЗИВ ДЕЛА ПРОЈЕКТА: **3 - ПРОЈЕКАТ АРХИТЕКТУРЕ**

НАЗИВ ЦРТЕЖА: **ОСНОВА ПРИЗЕМЉА**

ОЗНАКА ВРСТЕ ПРОЈЕКАТ ДОКУМЕНТ: **ИДР**

БРОЈ ЦРТЕЖА: **4**

Потпис овлашћеног пројектанта:

ДАТУМ: август 2025. година | РАЗМЕРА: 1:100 | БРОЈ ЕЛАБОРАТА: **ИДР - 1533/ 24 - 1**